

skin beneficial tinted moisture = 不傷皮膚的反光粒子, natural gloss. #3 (Honey) warm tone
liquid finish = 水溶性, 水濕滌乾好 #4 (look darker)

怎樣選粉底？

你的皮膚是冷調還是暖調？

冷調膚色：偏紅、偏藍
暖調膚色：偏黃、青、啡



怎樣選粉底？



滋潤粉底

MoisturShade Liquid Finish

冷：02,03,07

暖：11,06,12,08

中和：04,05



怎樣選擇遮瑕膏？

1. 應比膚色略淺的
2. 參考以下建議

營采遮瑕膏

滋潤粉底

- | | | |
|---|---|------------|
| 1 | → | 02, 03, 04 |
| 2 | → | 05, 06, 11 |
| 3 | → | 07, 08, 12 |
| 4 | → | shading |

用 primer → moisturizer (可比平日用為一點, 因粉底較 ~~厚~~ sticky)

塗粉底的方法：

1. 用手指直接塗開
2. 用濕粉撲塗開

小秘訣：

- 照箭咀單方向塗開 (塗 moisturizer 反方向)
- 切勿忘記頭部
- 想加強遮蓋力可用印的手勢
- 想加強透明感可先把粉底與適量 NaPCA 滋潤面霜調和

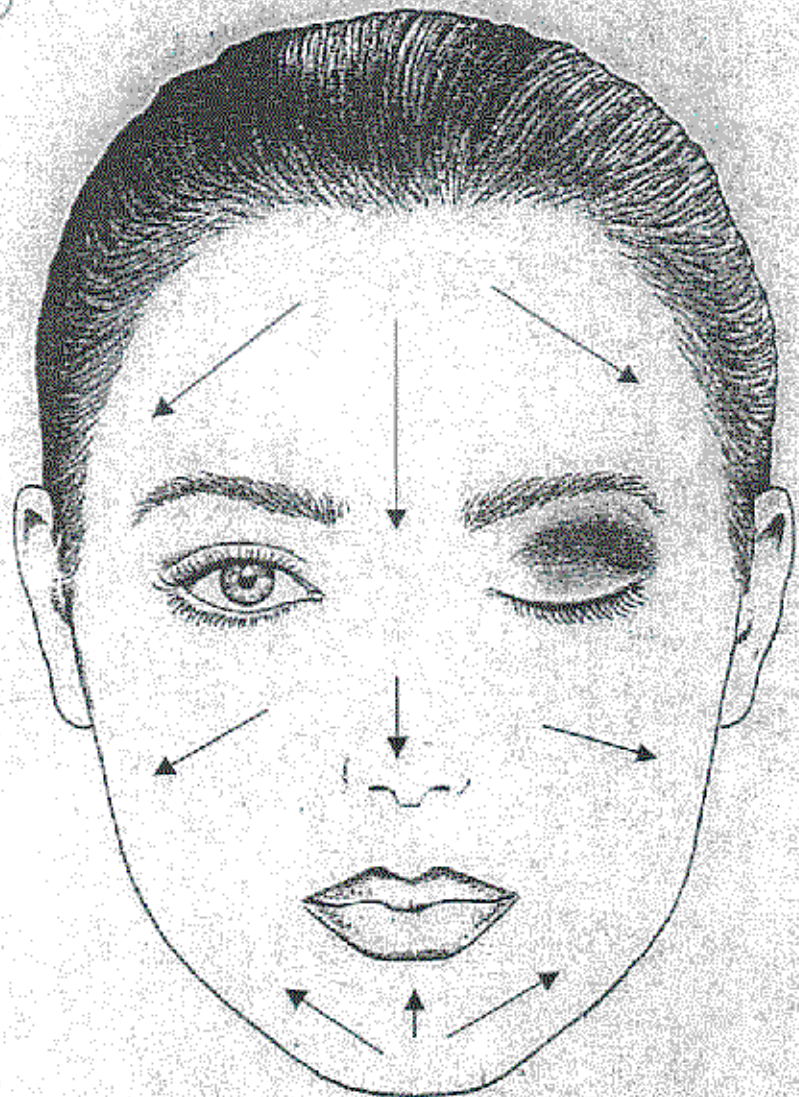

遮蓋眼袋的方法

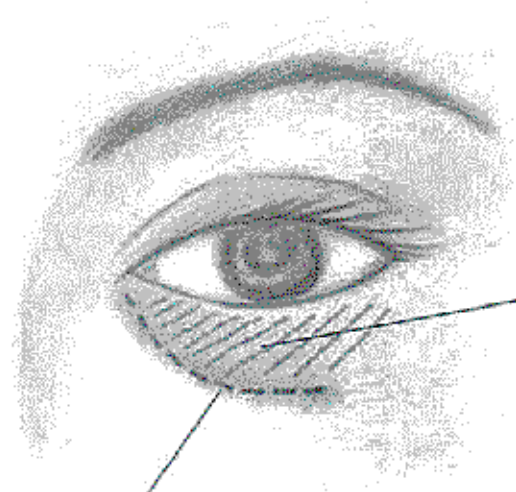

切勿塗於眼袋上
這反而凸出眼袋

塗少量遮蓋
凹下的抗紋

Nu Colour

NU SKIN

用化妝棉時：
用鼻子的掃/粉 輕掃

手掃

乾/濕兩用粉底

MoisturShade Wet/Dry Pressed Powder

眼下：用多些粉

⊙(若 eye shadow 掃下，可抹走)
⊙合遮瑕膏更持久

香油位置需要多些粉

用掃：

先掃下鼻子的粉
再向下掃



濕用：潔淨無瑕

乾用：自然細緻

技巧：

以印壓的手勢由額頭
開始依箭咀方向塗滿
全面及頭部

小秘訣：

- 如想粧容更自然可集中在T位上粉，然後向外推開
- 粉撲不要太濕潤，微濕已足夠
- 用NaPCA滋潤噴霧弄濕粉撲最理想，這可確保衛生和保濕

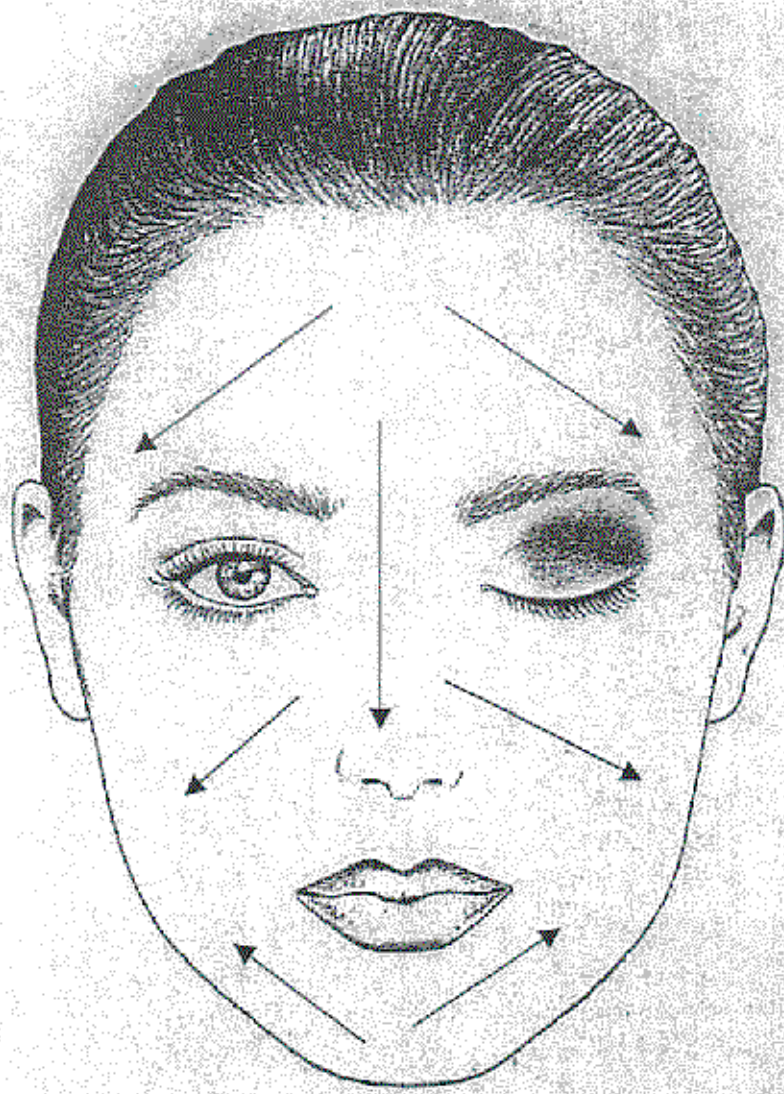

Nu Colour

NU SKIN

碎粉

Finishing Powder

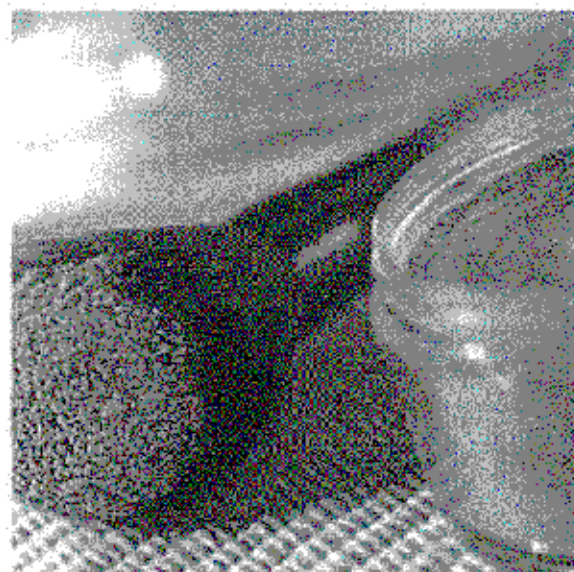

定妝、吸油、令妝容持久亮麗

Nu Colour

NU SKIN

胭脂

Custom Colour Subtle Effects Blush

好

少由鼻开始

2) Apple cheek, 要笑, 打圈

3) 可涂少少在额头

鼻尖, 下巴

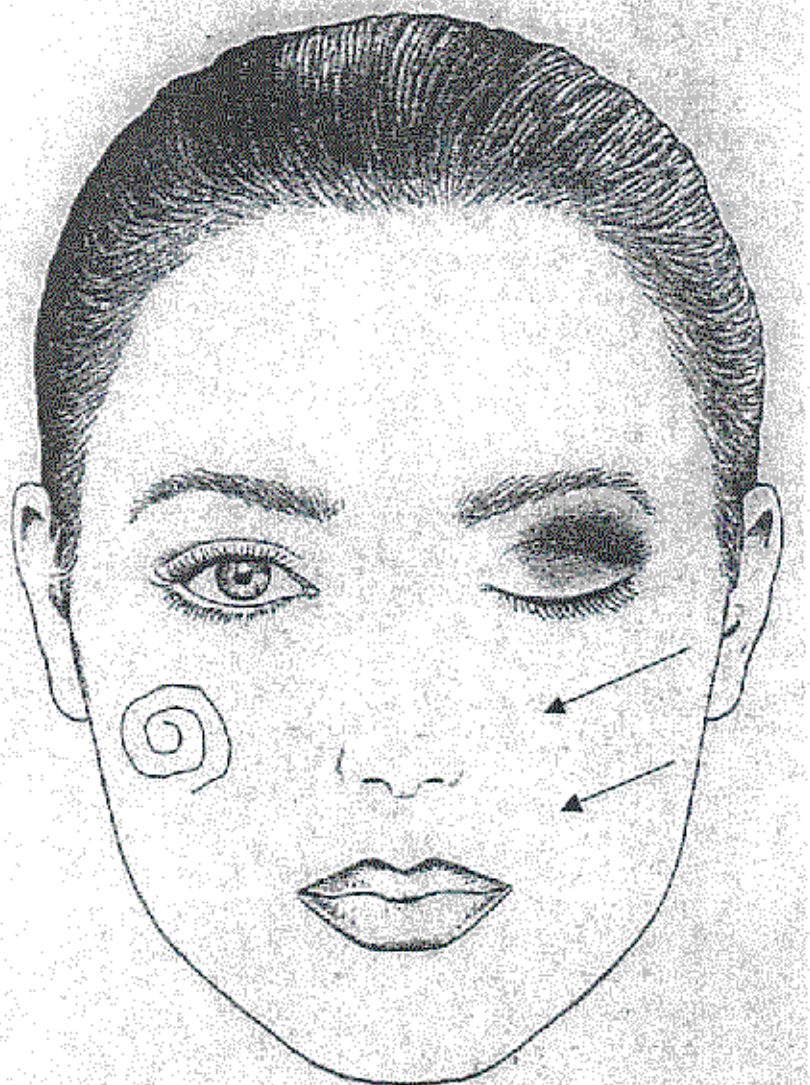
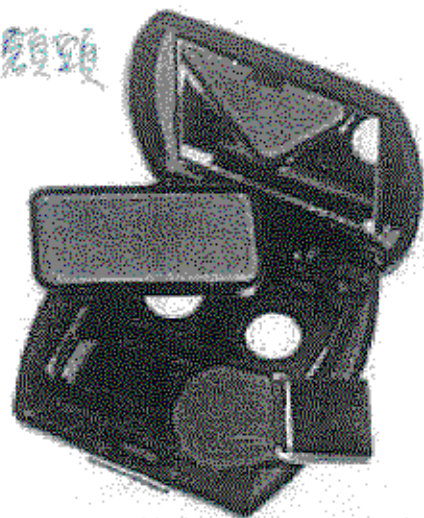

眉筆



① 補不夠
眉毛的地方
② 壓力
③ 最好用和
頭髮/眼
珠一樣色

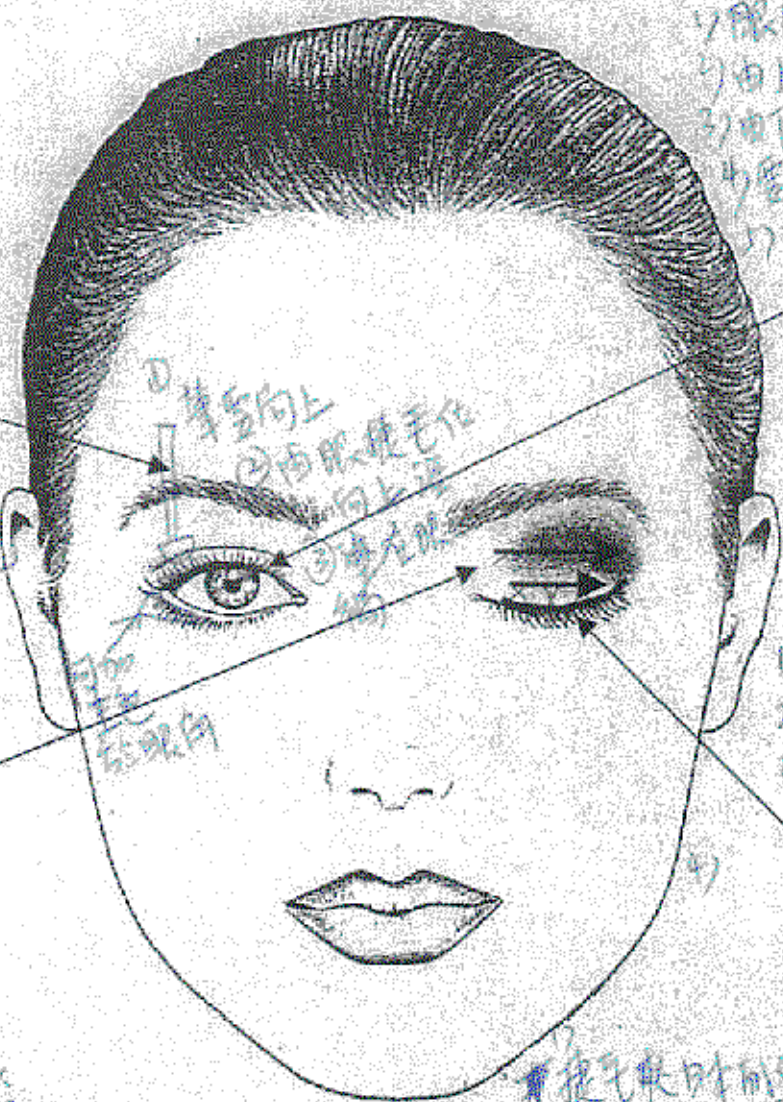

① 眼向下看
② 由上到下畫 (面)
③ 由下至上
④ 睫毛液
⑤ 睫毛根部開始
⑥ 下眼睫毛很重要



睫毛液

① 用白色
作 highlight
② 用眼影筆的
平頭
③ 底色
④ 主色, 主色
置較底色 sharp
↓
畫眼線不要
畫過眼睫毛



眼影

e.s. 紫+淺藍

① 要貼住眼睫毛, 不可有 gap
② 由眼尾開始
③ 上眼線一樣
可較粗



眼線筆

① 睫毛眼時的好
② 眼向下看

Nu Colour

NU SKIN

唇線筆



#20
可加少許
唇彩



唇膏

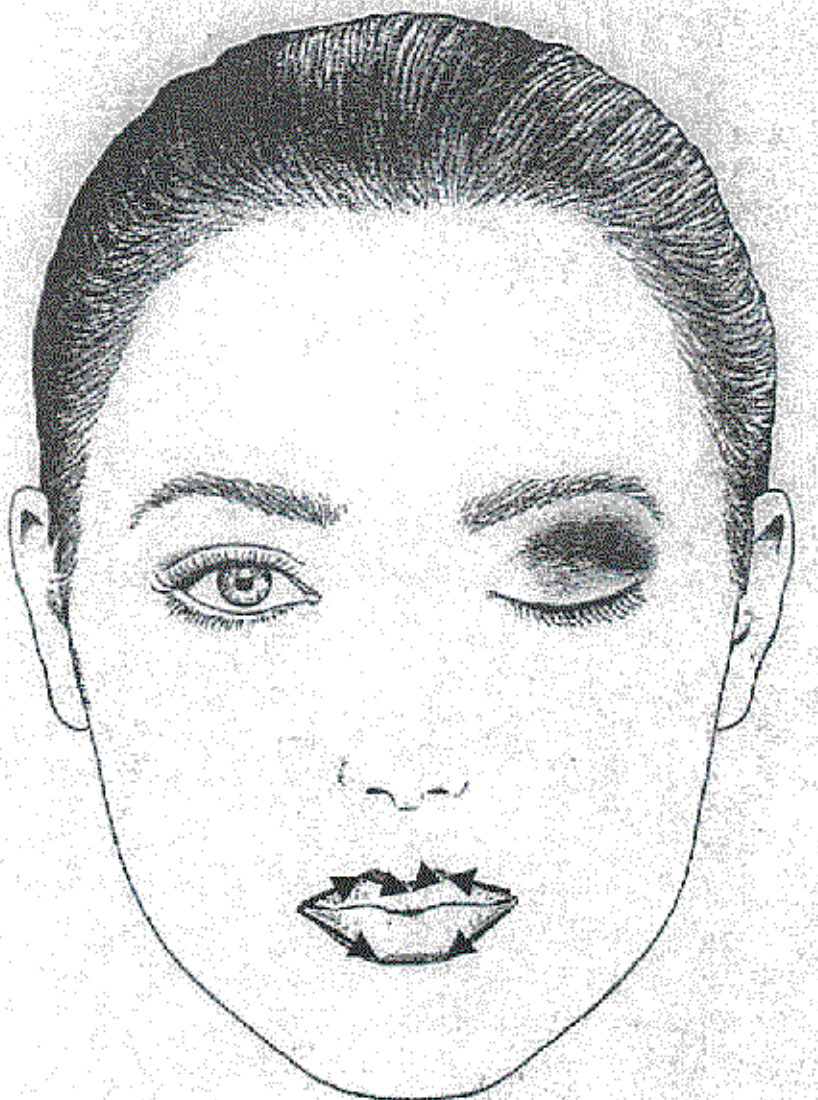

唇釉

